

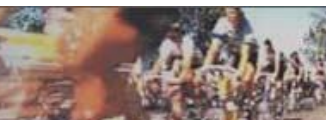

Federazione Ciclistica Italiana



Club Ciclistico Cremonese 1891 MTB



IL PARCO DEL PO E DEL MORBASCO

4[^] EDIZIONE

1 NOVEMBRE 2010

Gerre de' Caprioli—Loc. Bosco Ex Parmigiano—Cremona

CON LA COLLABORAZIONE DEL
COMUNE DI GERRE DÈ CAPRIOLI



General Cars

di Rinaldi & Scazzoli s.n.c.



DUOMO UniOne
ASSICURAZIONI

Via G. Rabboni, 3 - Tel. 0372.21354
ROBERTO FANZANI

VB Vetreria
BELLONI

*Produzione propria
bomboniere oggettistica
Cremona - Via Ghinaglia 134*



BAR TABACCHERIA
Armonia
di Patty, Alessio e Giovanni



Via del Giordano, n° 115 - 26100 CREMONA - Tel. 0372-457789

biciclista.
biciclista.

UNCONVENTIONAL CYCLING WEAR
www.biciclista.it

globhaus SRL
Costruzioni Cremona

*Clinica dello Sci e del Tennis
by Rossi Sport*

26011 Casalbuttano Ed Uniti
Via Carlo Gamba, 1
0374 361617

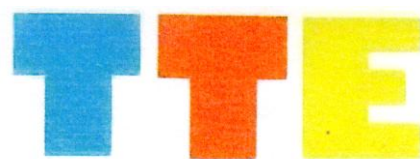

TTE TECNOTERMOELETRICA
di Lucarini Antonio & C. S.A.S

IMPIANTI TERMIDRAULICI E CONDIZIONAMENTO DI ALTA TECNOLOGIA
Via Bergamo, 125 - 26100 CREMONA (CR)
Telefono 0372 560955 - Fax 0372 560955

KAPPA PONTREGGI SRL

MONTAGGIO - SMONTAGGIO - NOLEGGIO E VENDITA DI
chi siamo / dove siamo / contatti / prodotti

BONVINI
ALLESTIMENTI

 **CENTRO
SPORTIVO
ITALIANO**
COMITATO DI CREMONA



TUTTI AL VIA !

Per immergersi nella campagna cremonese disegnata dagli intrecci fra i canali e gli affluenti del Po la mountain bike è sicuramente il mezzo migliore.

Gli escursionisti possono provare passaggi tecnici e terreni impegnativi senza eccedere nelle difficoltà.

Il percorso e la stagione permettono agli agonisti di misurarsi su un percorso privo di lunghe salite ma che ha sempre selezionato i migliori.

Nessuno può mancare all'ormai classica di fine stagione per vivere un'avventura o una competizione insieme a chi ama la mountain bike.





CICLI PRIORI

Via Milano, 2
26100 CREMONA
Tel. 037222700
www.ciclipriori.it
E-mail info@ciclipriori.it

CONCESSIONARIA E ASSISTENZA
ABBIGLIAMENTO E CALZATURE
ACCESSORI E INTEGRATORI

CORSA, MTB, TEMPO LIBERO E BIMBI



EDILCURCIO SRL

WINDMILL PREMIXED CONCRETE FOR EXTERIOR
SUPPORTS FOR POLYSTYRENE EPS INSULATION
SUPPORTS FOR CEMENT STRENGTH

26010 POZZAGLIO ED UNITI (CR) - VIA BONGIOVANNI 256/A
TEL. 0372/55413 - FAX 0372-555191
CELL. 335.471893 - INFO@EDILCURCIO.IT - P.IVA 01370170191



di Pegoiani Geom. Antonio



**TAGLIO LASER - CARPENTERIA METALLICA
LAVORAZIONI MECCANICHE**

tel. 0374.351283
fax 0374.358505
info@fllibellani.it

F.LLI BELLANI

P.IVA e C.F. 00135600188 di Delfino Alberto S.C.s.n.c.

**Sede legale: Via Cogrossi, 7
Sede operativa: Via Valseresino s/n
26012 - Castelleone (CR)**

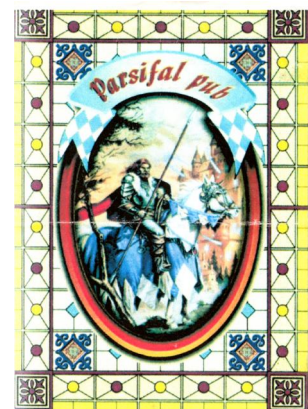

Parsifal Pub - Via Roma, 8 - Bosco ex parmigiano (CR)
TEL. 0372/423322 CHIUSO LUNEDÌ

Tel. 0523.762314

S. NICOLO' - PC

Tel. 0523.760870

RASCHIANI



Via Fabbrica del Vetro Vecchia, 1 - 26100 CREMONA
Tel. e Fax 037237475

Dal Lunedì al Venerdì: 8,30-12,30 e 15,30-19,00
Sabato: 8,30-12,30

Orario estivo: dal Lunedì al Sabato 8,00-13,00

E.&P.S. <small>ELETRIC & PROTECTION SYSTEM</small>	<small>PROGETTAZIONE E INSTALLAZIONE IMPIANTI ELETTRICI CIVILI INDUSTRIALI , SISTEMI DI ALLARME , QUADRI ELETTRICI , INSTALLAZIONE IMPIANTI DI CONDIZIONAMENTO</small>
--	--

COME RAGGIUNGERCI

Dall'autostrada A21: uscire a Cremona poi prendere a dstra per Mantova e subito a sinistra per la A21 poi a destra in direzione Casalmaggiore. Percorrere la strada principale fino in fondo dove si trova il punto di ritrovo.

Da Cremona: da via Giordano svoltare per via Bosco e percorrere la strada principale fino all'abitato di Bosco ex Parmigiano attraversando il quale prima del ponte dell'autostrada bisogna svoltare a sinistra. Dopo circa 300 metri si raggiunge il punto di ritrovo



IMPRESA

TEDESCHI

CREMONA

R.L.M.
 DI CONFORTINI R. & C. SNC

OFFICINA MECCANICA

VIA MONTECOLLERO, 38 - CORTEMADAMA (CR)
 TEL. 0374 359741

C.F. e PIVA 01022590192





Via Faverzani, 1 - 26046 San Daniele Po - CREMONA
Tel e Fax 0372 65530



EDIL CORTE INTONACI S.R.L.
EDILIZIA GENERALE



MATA STORE
Via Eridano, 4
26100 CREMONA
Tel 0372457162

CICLI MATA
Via Nazionale, 63
Raffa di Puegnago (BS)
Tel 0365554301
Fax 0365554691



OPENGREEN



Stazione di servizio
CABRINI
Via Giuseppina, 161—Cremona
Tel-Fax 037242356

CATTAGNOLI srl
IMBALLAGGI LEGNO
Via Villa Fausta, 40
26010 Robecco d'Oglio (CR) Tel. 0372 921100 - Fax 0372 922000
mail: info@cattagnoli.it - sito: www.cattagnoli.it

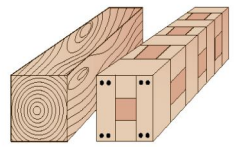



REGOLAMENTO

PERCORSO

Si sviluppa su un tracciato di circa Km 10.00 da ripetersi per 4 volte per le categorie Master e per 3 volte per escursionisti ed equiparati. Il fondo è quasi completamente sterrato e presenta alcuni avvallamenti. Il comitato organizzatore può a suo insindacabile giudizio variare il percorso. La gara si terrà con qualsiasi situazione climatica.

PARTECIPAZIONE

1. Nella categoria **agonisti** sono ammessi tutti i tesserati di ambo i sessi appartenenti alla F.C.I. e/o altri enti della Consulta ed ai cicloamatori in possesso della tessera rilasciata dalla Federazione di appartenenza, tutti gli agonisti devono essere in possesso di certificato di idoneità medico sportiva in corso di validità (per i tesserati FCI necessario fattore K);
2. Nella categoria **escursionisti** possono partecipare tutti gli appassionati in possesso di idoneo certificato medico attestante la sana e robusta costituzione in corso di validità rilasciato in data non antecedente il 01/11/2009; non sono ammessi alla partecipazione i minori di anni 13; i partecipanti con biciclette **singlespeed** saranno ammessi nella categoria escursionisti;

Le tessere ed i certificati richiesti dovranno essere esibiti in originale all'atto della registrazione prima della gara pena l'esclusione.

Fin dall'atto dell'iscrizione il partecipante solleva la società organizzatrice da qualsiasi responsabilità relativa all'idoneità fisica a disputare la gara e si assume tutte le responsabilità derivante dalla produzione di documentazione inesatte, non valide o false.

La società organizzatrice si riserva di non accettare l'iscrizione di persone indesiderate.

Chip

Il rilevamento dei tempi verrà effettuato mediante l'utilizzo di chip elettronico e verrà gestito dalla società TAGRACER; la partecipazione alla gara è subordinata all'utilizzo del chip, chi ne fosse sprovvisto non verrà ammesso al via; il chip, incorporato nella tabella porta numero, verrà distribuito all'atto della registrazione dietro un deposito cauzionale di € 5.00 che verrà interamente restituito alla riconsegna della tabella.

ISCRIZIONI

Preiscrizioni

E' possibile effettuare preiscrizioni fino alle ore 12.00 di venerdì 29/10/2010 versando la quota di € 15.00- seguendo una delle seguenti modalità:

1. Consegnando il modulo di preiscrizione (scaricabile dal sito internet) debitamente compilato unitamente alla quota di partecipazione in uno dei seguenti punti di raccolta:

SPACCABICI - Via Loreto, 2/C - 26100 CREMONA - Tel. 0372-431966

CICLI PRIORI - Via Milano, 2 - 26100 CREMONA - Tel. 0372-22700

TUTTO DI CORSA - Via Castelleone, 36C - 26100 CREMONA - Tel. 0372-416989

RASCHIANI - Via Curiel, 1/B - 29010 SAN NICOLO' (PC) - Tel. 0523-768970

CICLI PITON - Via Orzinuovi, 14/A - 25039 TRAVAGLIATO (BS) - Tel. 030-6863799

CSI - Via S. Antonio sul Fuoco, 9/A - 26100 CREMONA - Tel. 0372-23928

2. Versando la quota mediante bonifico bancario sul conto corrente intestato a **CLUB CICLISTICO CREMONESE 1891 MTB GRUPPO ARVEDI ASD - Via Landi, 63/65 - 26040 GERRE DE' CAPRIOLI (CR) - IBAN IT87S020081140000041372798** oppure mediante bollettino di **CC Postale n.000098800717 intestato a Marco Znacchi** (Causale dei versamenti: Cognome Nome e "iscrizione 4^a XC Po Morbasco" ed in seguito inviando al **fax n.0285964420** il modulo di iscrizione debitamente compilato unitamente a copia della ricevuta di versamento della quota.

Non saranno accettate preiscrizioni prive della copia del versamento della quota.

Iscrizioni il giorno della gara

E' possibile iscriversi il giorno della gara presso la sala gara del punto di ritrovo. La quota di partecipazione prevista è di € 20.00 da versare all'atto dell'iscrizione.

La quota di partecipazione comprende il pacco gara assicurato ai primi 350 iscritti, assistenza medica d'emergenza, accesso alle docce, al lavaggio bici ed al rinfresco finale prima della cerimonia di premiazione.

RITROVO E PARTENZA

Il punto di ritrovo e la sala gara saranno ubicati presso la palestra del centro sportivo di Gerre de' Caprioli (Bosco Ex Parmigiano) (CR).

L'accettazione delle iscrizioni e le registrazioni saranno aperte a partire dalle ore 7.45 e termineranno alle ore 09.00. La partenza per gli agonisti è fissata per le ore 10.00 mentre gli escursionisti ed equiparati partiranno alle ore 10.05. Nelle prime posizioni partiranno i primi 20 classificati della scorsa edizione ed i concorrenti indicati dalla direzione di gara.

PREMIAZIONI

Verranno premiati il primo assoluto degli agonisti ed i primi cinque classificati di ogni singola categoria ad eccezione della categoria single speed per la quale è prevista la premiazione del solo primo classificato.

I premi non sono cumulabili.

INFO

Internet: www.ccremonese1891.com

Email: ccc1891@cccremonese1891.com — marco.znacchi@libero.it

Claudio: 3927248002

Marco: 3358321721

Massimiliano: 3387868761

Matteo: 3356372134